

## CURRICULUM VITAE

NOME ALESSANDRA PASQUAL  
INDIRIZZO

Telefono  
E.Mail  
Nazionalità  
Luogo e data di nascita

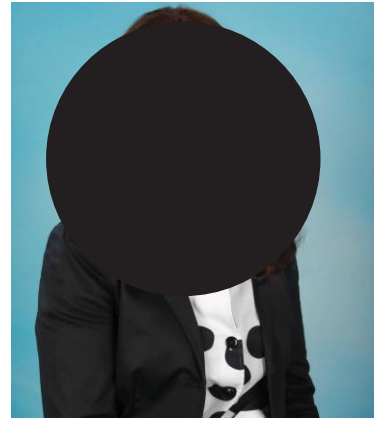

### ESPERIENZA LAVORATIVA

<b>Dal 07/08/2018 ad oggi</b> SARI GIANNI SRL - Jesolo VE Ecologia e Ambiente	Impiegata Amministrativa 3° Livello Part Time
<b>Dal 07/01/2004 ad oggi</b> METALGRONDE DI ZANIN MAURO – Jesolo VE – Part Time Azienda Artigiana settore carpenteria leggera e lattoneria	Impiegata contabile/ Responsabile Amministrativa 3° Livello – Part Time
<b>Dal 07/01/2004 al 01/03/2006</b> IMP.EDILE ZOIA PAOLO – Jesolo ve SETTORE Edilizia	Impiegata contabile/amministrativa 3° Livello Part Time
<b>Dal 18/02/2003 al 19/10/2003</b> GEL SERVICE SNC DI ORTICA MAURO & C. – ERACLEA - VE SETTORE Alimentare (produzione gelati) / commercio ITALIA/ ESTERO	Impiegata amministrativa 3° Livello
<b>Dal 14/02/2002 al 14/02/2003</b> PACELLA MARIO IMP.EDILE – JESOLO - VE SETTORE Edilizia	Impiegata contabile/amministrativa 3° Livello
<b>DAL 1999 AL 2002</b> ATTIVITA' ARTIGIANA LI.MA. SNC -Jesolo VE settore Edilizia (opere in cartongesso civili ed industriali)	Gestione attività Autonoma
<b>Dal 05/10/1995 al 15/11/1998</b> NUOVA VPM SNC di Bertuol Valentino & C. – Jesolo VE Installazione e vendita cartongesso e dipinture	Impiegata contabile / Responsabile Amministrativa 3° Livello
<b>Dal 17/05/1993 al 30/06/1995</b> VPM S.R.L. – Jesolo VE Installazione e vendita cartongesso e dipinture	Impiegata contabile /amministrativa 4° Livello
<b>IMPIEGHI STAGIONALI</b> - ANNO 1992 Stagione estiva SECCAFIEN GIANNA Jesolo - negozi pelletteria – COMMESSA - ANNO 1991 Stagione estiva SECCAFIEN GIANNA Jesolo – negozi pelletteria –COMMESSA - ANNO 1990 Stagione estiva – HOTEL REGENT’S – Jesolo – barista - ANNO 1989 Stagione estiva – BAR ALPINO – Jesolo – barista - ANNO 1988 Stagione estiva – BAR ALPINO – Jesolo - barista	

#### ISTRUZIONE

ANNO 1992 - DIPLOMA OPERATORE TURISTICO

LINGUE Inglese – Buono Tedesco – scolastico

*Alessandra Pasqual*